รายงานผลการดำเนินงานตามแผนปฏิบัติการด้านป้องกันและปราบปรามการทุจริตและประพฤติมิชอบ
ประจำปีงบประมาณ พ.ศ. ๒๕๖๗

กรมส่งเสริมอุตสาหกรรม

แบบรายงานผลการดำเนินงานตามแผนปฏิบัติการด้านป้องกันและปราบปรามการทุจริตและประพฤติมิชอบ ประจำปีงบประมาณ พ.ศ. ๒๕๖๗
กระทรวงอุตสาหกรรม หน่วยงาน กรมส่งเสริมอุตสาหกรรม
รอบ ๑๒ เดือน (๑ ตุลาคม ๒๕๖๖ – ๓๐ กันยายน ๒๕๖๗)

ลำดับที่	โครงการ/กิจกรรม	วัตถุประสงค์	ตัวชี้วัด	หน่วยนับ	ระยะเวลาดำเนินงาน	งบประมาณ(บาท)		ผลการดำเนินงาน ผลลัพธ์/ผลสัมฤทธิ์
						แผน	ผล	
แนวทางการพัฒนาที่ ๑ เสริมสร้างองค์ความรู้ด้านการป้องกันและต่อต้านการทุจริต สร้างจิตสำนึก ปรับฐานความคิด ปลูกฝังความซื่อสัตย์สุจริต								
๑	ประกาศตนเป็นหน่วยงานที่เจ้าหน้าที่ของรัฐทุกคนไม่รับของขวัญ และของกำนัลทุกชนิดจากการปฏิบัติหน้าที่ (No Gift Policy) ประจำปีงบประมาณ พ.ศ. ๒๕๖๗	เพื่อสร้างวัฒนธรรมที่ดีและปลูกฝังค่านิยมเจ้าหน้าที่ของรัฐในสังกัดให้ปฏิบัติหน้าที่อย่างซื่อสัตย์ สุจริต ไม่รับสินบน และไม่อาศัยตำแหน่งหน้าที่เพื่อเอื้อประโยชน์ให้แก่ตนเองหรือผู้อื่น	๑. หน่วยงานมีการประกาศนโยบายเจ้าหน้าที่ของรัฐทุกคนไม่รับของขวัญและของกำนัลทุกชนิดจากการปฏิบัติหน้าที่ (No Gift Policy) ประจำปีงบประมาณ พ.ศ. ๒๕๖๗ ๒. เผยแพร่ให้เจ้าหน้าที่ของรัฐในสังกัดได้รับทราบและถือปฏิบัติพร้อมทั้งเผยแพร่ให้กับผู้รับบริการทราบผ่านช่องทางต่าง ๆ	จำนวนครั้ง	ก.พ. ๖๗	ไม่ใช้งบประมาณ	ไม่ใช้งบประมาณ	- กสอ. ได้จัดทำประกาศนโยบายเจ้าหน้าที่ของรัฐทุกคนไม่รับของขวัญและของกำนัลทุกชนิดจากการปฏิบัติหน้าที่ (No Gift Policy) ประจำปีงบประมาณ พ.ศ. ๒๕๖๗ ของ กสอ. เมื่อวันที่ ๒๘ กุมภาพันธ์ ๒๕๖๗ จำนวน ๑ ฉบับ - คณะผู้บริหารและเจ้าหน้าที่ Diprom ส่วนกลางและส่วนภูมิภาค ร่วมแสดงเจตนารมณ์ไม่รับของขวัญและของกำนัลทุกชนิดจากการปฏิบัติหน้าที่ (No Gift Policy) ประจำปีงบประมาณ พ.ศ. ๒๕๖๗ โดยการแสดงออกเชิงสัญลักษณ์และเผยแพร่ประชาสัมพันธ์ให้แก่บุคลากร กสอ. และผู้รับบริการทุกท่านรับทราบตามจุดติดต่อรับบริการของหน่วยงาน และช่องทางสื่อออนไลน์ของหน่วยงาน ได้แก่ - เว็บไซต์ของหน่วยงาน : กรมส่งเสริมอุตสาหกรรม (กสอ.) กระทรวงอุตสาหกรรม (dip.go.th)

ลำดับที่	โครงการ/กิจกรรม	วัตถุประสงค์	ตัวชี้วัด	หน่วยนับ	ระยะเวลาดำเนินงาน	งบประมาณ(บาท)		ผลการดำเนินงาน ผลลัพธ์/ผลสัมฤทธิ์
						แผน	ผล	
			เช่น ไลน์ เฟซบุ๊ก เว็บไซต์ บอร์ดประชาสัมพันธ์ ประจำหน่วยงาน เป็นต้น					- Line OA : @Diprom ทั้งนี้เจ้าหน้าที่ของ กสอ. ทุกคน ได้รับทราบและถือปฏิบัติหน้าที่อย่างซื่อสัตย์ สุจริต ไม่รับสินบน และไม่อาศัยตำแหน่งหน้าที่เพื่อเอื้อประโยชน์ให้แก่ตนเองหรือผู้อื่น
	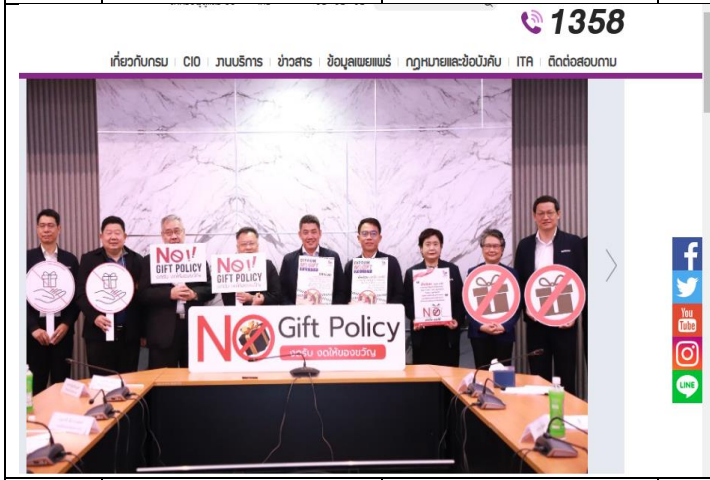		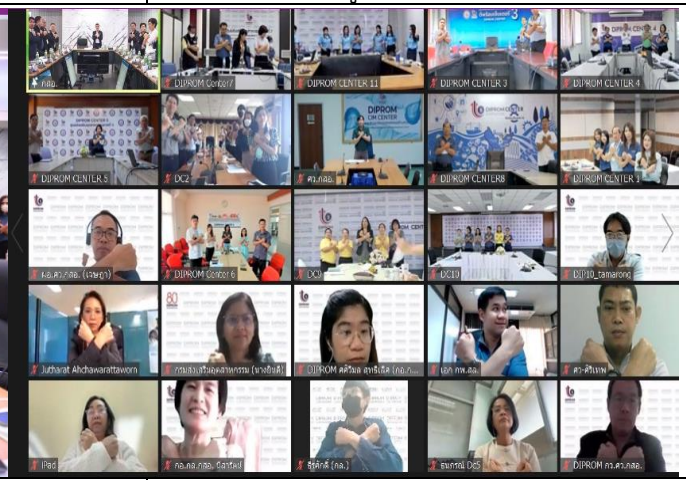					
๒	กิจกรรมเสริมสร้างวินัย ปฐมนิเทศข้าราชการที่บรรจุใหม่ของ กสอ.ประจำปีงบประมาณ พ.ศ. ๒๕๖๗	เพื่อพัฒนา ปลูกฝังค่านิยม ทัศนคติ คุณธรรมจริยธรรมร่วมกันขององค์กร ให้กับข้าราชการที่บรรจุใหม่จำนวน ๓๘ คน	จำนวนข้าราชการที่บรรจุใหม่เข้ารับการอบรม ไม่น้อยกว่าร้อยละ ๘๐	จำนวนครั้ง	๒๑-๒๓ ธ.ค. ๖๖	งบพัฒนาบุคคลากร	งบพัฒนาบุคคลากร	กสอ. ได้จัดกิจกรรมอบรมให้กับข้าราชการที่บรรจุใหม่จำนวน ๓๘ คน คิดเป็นร้อยละ ๑๐๐ โดยข้าราชการบรรจุใหม่ได้รับการพัฒนา ปลูกฝังค่านิยม ทัศนคติ คุณธรรมจริยธรรมร่วมกันขององค์กร และเจ้าหน้าที่ข้าราชการบรรจุใหม่ของ กสอ. มีวินัย คุณธรรมจริยธรรมร่วมกันต่อองค์กร

ลำดับที่	โครงการ/กิจกรรม	วัตถุประสงค์	ตัวชี้วัด	หน่วยนับ	ระยะเวลาดำเนินงาน	งบประมาณ(บาท)		ผลการดำเนินงาน ผลลัพธ์/ผลสัมฤทธิ์
						แผน	ผล	
๓	การรายงานการรับทรัพย์สินหรือประโยชน์อื่นใดโดยธรรมจรรยา ประจำปีงบประมาณ พ.ศ. ๒๕๖๗	เพื่อสร้างรู้ความเข้าใจเกี่ยวกับการแสดงรายงานการรับทรัพย์สินหรือประโยชน์อื่นใดธรรมจรรยาให้แก่เจ้าหน้าที่ กสอ. ตามมาตรา ๑๒๘ แห่ง พ.ร.บ.ประกอบรัฐธรรมนูญว่าด้วยการป้องกันและปราบปรามการทุจริต พ.ศ. ๒๕๖๑	มีการรายงานผลในภาพรวมของ กสอ. ในรอบ ๑๒ เดือน (ต.ค. ๖๖ - ก.ย. ๖๗) ๑ ครั้งต่อปี	จำนวนครั้ง	ก.ย. ๖๗	ไม่ใช้งบประมาณ	ไม่ ใช้งบประมาณ	กสอ. ได้ให้ความรู้การรับทรัพย์สินหรือประโยชน์อื่นใดธรรมจรรยาตามมาตรา ๑๒๘ แห่ง พ.ร.บ. ประกอบรัฐธรรมนูญว่าด้วยการป้องกันและปราบปรามการทุจริต พ.ศ. ๒๕๖๑ และมีการสำรวจ จัดทำรายงานผลการรับทรัพย์สินหรือประโยชน์อื่นใดโดยธรรมจรรยา ประจำปีงบประมาณ พ.ศ. ๒๕๖๗ และได้จัดทำการรับทรัพย์สินฯ จำนวน ๑ ครั้งต่อปี

ลำดับที่	โครงการ/กิจกรรม	วัตถุประสงค์	ตัวชี้วัด	หน่วยนับ	ระยะเวลาดำเนินงาน	งบประมาณ(บาท)		ผลการดำเนินงาน ผลลัพธ์/ผลสัมฤทธิ์
						แผน	ผล	
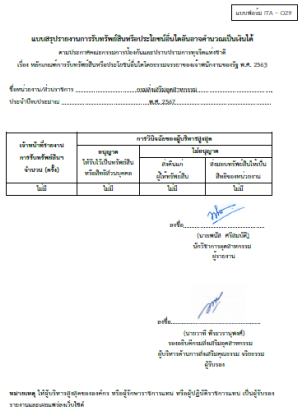 แบบฟอร์ม ITA - C29 แบบสรุปรายงานการรับทรัพย์สินหรือประโยชน์อื่นใดเล็กน้อยตามมาตรา ๑๐ ๑๑ ๑๒ ๑๓ ๑๔ ๑๕ ๑๖ ๑๗ ๑๘ ๑๙ ๒๐ ๒๑ ๒๒ ๒๓ ๒๔ ๒๕ ๒๖ ๒๗ ๒๘ ๒๙ ๓๐ ๓๑ ๓๒ ๓๓ ๓๔ ๓๕ ๓๖ ๓๗ ๓๘ ๓๙ ๔๐ ๔๑ ๔๒ ๔๓ ๔๔ ๔๕ ๔๖ ๔๗ ๔๘ ๔๙ ๕๐ ๕๑ ๕๒ ๕๓ ๕๔ ๕๕ ๕๖ ๕๗ ๕๘ ๕๙ ๖๐ ๖๑ ๖๒ ๖๓ ๖๔ ๖๕ ๖๖ ๖๗ ๖๘ ๖๙ ๗๐ ๗๑ ๗๒ ๗๓ ๗๔ ๗๕ ๗๖ ๗๗ ๗๘ ๗๙ ๘๐ ๘๑ ๘๒ ๘๓ ๘๔ ๘๕ ๘๖ ๘๗ ๘๘ ๘๙ ๙๐ ๙๑ ๙๒ ๙๓ ๙๔ ๙๕ ๙๖ ๙๗ ๙๘ ๙๙ ๑๐๐ ๑๐๑ ๑๐๒ ๑๐๓ ๑๐๔ ๑๐๕ ๑๐๖ ๑๐๗ ๑๐๘ ๑๐๙ ๑๑๐ ๑๑๑ ๑๑๒ ๑๑๓ ๑๑๔ ๑๑๕ ๑๑๖ ๑๑๗ ๑๑๘ ๑๑๙ ๑๒๐ ๑๒๑ ๑๒๒ ๑๒๓ ๑๒๔ ๑๒๕ ๑๒๖ ๑๒๗ ๑๒๘ ๑๒๙ ๑๓๐ ๑๓๑ ๑๓๒ ๑๓๓ ๑๓๔ ๑๓๕ ๑๓๖ ๑๓๗ ๑๓๘ ๑๓๙ ๑๔๐ ๑๔๑ ๑๔๒ ๑๔๓ ๑๔๔ ๑๔๕ ๑๔๖ ๑๔๗ ๑๔๘ ๑๔๙ ๑๕๐ ๑๕๑ ๑๕๒ ๑๕๓ ๑๕๔ ๑๕๕ ๑๕๖ ๑๕๗ ๑๕๘ ๑๕๙ ๑๖๐ ๑๖๑ ๑๖๒ ๑๖๓ ๑๖๔ ๑๖๕ ๑๖๖ ๑๖๗ ๑๖๘ ๑๖๙ ๑๗๐ ๑๗๑ ๑๗๒ ๑๗๓ ๑๗๔ ๑๗๕ ๑๗๖ ๑๗๗ ๑๗๘ ๑๗๙ ๑๘๐ ๑๘๑ ๑๘๒ ๑๘๓ ๑๘๔ ๑๘๕ ๑๘๖ ๑๘๗ ๑๘๘ ๑๘๙ ๑๙๐ ๑๙๑ ๑๙๒ ๑๙๓ ๑๙๔ ๑๙๕ ๑๙๖ ๑๙๗ ๑๙๘ ๑๙๙ ๒๐๐ ๒๐๑ ๒๐๒ ๒๐๓ ๒๐๔ ๒๐๕ ๒๐๖ ๒๐๗ ๒๐๘ ๒๐๙ ๒๑๐ ๒๑๑ ๒๑๒ ๒๑๓ ๒๑๔ ๒๑๕ ๒๑๖ ๒๑๗ ๒๑๘ ๒๑๙ ๒๒๐ ๒๒๑ ๒๒๒ ๒๒๓ ๒๒๔ ๒๒๕ ๒๒๖ ๒๒๗ ๒๒๘ ๒๒๙ ๒๓๐ ๒๓๑ ๒๓๒ ๒๓๓ ๒๓๔ ๒๓๕ ๒๓๖ ๒๓๗ ๒๓๘ ๒๓๙ ๒๔๐ ๒๔๑ ๒๔๒ ๒๔๓ ๒๔๔ ๒๔๕ ๒๔๖ ๒๔๗ ๒๔๘ ๒๔๙ ๒๕๐ ๒๕๑ ๒๕๒ ๒๕๓ ๒๕๔ ๒๕๕ ๒๕๖ ๒๕๗ ๒๕๘ ๒๕๙ ๒๖๐ ๒๖๑ ๒๖๒ ๒๖๓ ๒๖๔ ๒๖๕ ๒๖๖ ๒๖๗ ๒๖๘ ๒๖๙ ๒๗๐ ๒๗๑ ๒๗๒ ๒๗๓ ๒๗๔ ๒๗๕ ๒๗๖ ๒๗๗ ๒๗๘ ๒๗๙ ๒๘๐ ๒๘๑ ๒๘๒ ๒๘๓ ๒๘๔ ๒๘๕ ๒๘๖ ๒๘๗ ๒๘๘ ๒๘๙ ๒๙๐ ๒๙๑ ๒๙๒ ๒๙๓ ๒๙๔ ๒๙๕ ๒๙๖ ๒๙๗ ๒๙๘ ๒๙๙ ๓๐๐ ๓๐๑ ๓๐๒ ๓๐๓ ๓๐๔ ๓๐๕ ๓๐๖ ๓๐๗ ๓๐๘ ๓๐๙ ๓๑๐ ๓๑๑ ๓๑๒ ๓๑๓ ๓๑๔ ๓๑๕ ๓๑๖ ๓๑๗ ๓๑๘ ๓๑๙ ๓๒๐ ๓๒๑ ๓๒๒ ๓๒๓ ๓๒๔ ๓๒๕ ๓๒๖ ๓๒๗ ๓๒๘ ๓๒๙ ๓๓๐ ๓๓๑ ๓๓๒ ๓๓๓ ๓๓๔ ๓๓๕ ๓๓๖ ๓๓๗ ๓๓๘ ๓๓๙ ๓๔๐ ๓๔๑ ๓๔๒ ๓๔๓ ๓๔๔ ๓๔๕ ๓๔๖ ๓๔๗ ๓๔๘ ๓๔๙ ๓๕๐ ๓๕๑ ๓๕๒ ๓๕๓ ๓๕๔ ๓๕๕ ๓๕๖ ๓๕๗ ๓๕๘ ๓๕๙ ๓๖๐ ๓๖๑ ๓๖๒ ๓๖๓ ๓๖๔ ๓๖๕ ๓๖๖ ๓๖๗ ๓๖๘ ๓๖๙ ๓๗๐ ๓๗๑ ๓๗๒ ๓๗๓ ๓๗๔ ๓๗๕ ๓๗๖ ๓๗๗ ๓๗๘ ๓๗๙ ๓๘๐ ๓๘๑ ๓๘๒ ๓๘๓ ๓๘๔ ๓๘๕ ๓๘๖ ๓๘๗ ๓๘๘ ๓๘๙ ๓๙๐ ๓๙๑ ๓๙๒ ๓๙๓ ๓๙๔ ๓๙๕ ๓๙๖ ๓๙๗ ๓๙๘ ๓๙๙ ๔๐๐ ๔๐๑ ๔๐๒ ๔๐๓ ๔๐๔ ๔๐๕ ๔๐๖ ๔๐๗ ๔๐๘ ๔๐๙ ๔๑๐ ๔๑๑ ๔๑๒ ๔๑๓ ๔๑๔ ๔๑๕ ๔๑๖ ๔๑๗ ๔๑๘ ๔๑๙ ๔๒๐ ๔๒๑ ๔๒๒ ๔๒๓ ๔๒๔ ๔๒๕ ๔๒๖ ๔๒๗ ๔๒๘ ๔๒๙ ๔๓๐ ๔๓๑ ๔๓๒ ๔๓๓ ๔๓๔ ๔๓๕ ๔๓๖ ๔๓๗ ๔๓๘ ๔๓๙ ๔๔๐ ๔๔๑ ๔๔๒ ๔๔๓ ๔๔๔ ๔๔๕ ๔๔๖ ๔๔๗ ๔๔๘ ๔๔๙ ๔๕๐ ๔๕๑ ๔๕๒ ๔๕๓ ๔๕๔ ๔๕๕ ๔๕๖ ๔๕๗ ๔๕๘ ๔๕๙ ๔๖๐ ๔๖๑ ๔๖๒ ๔๖๓ ๔๖๔ ๔๖๕ ๔๖๖ ๔๖๗ ๔๖๘ ๔๖๙ ๔๗๐ ๔๗๑ ๔๗๒ ๔๗๓ ๔๗๔ ๔๗๕ ๔๗๖ ๔๗๗ ๔๗๘ ๔๗๙ ๔๘๐ ๔๘๑ ๔๘๒ ๔๘๓ ๔๘๔ ๔๘๕ ๔๘๖ ๔๘๗ ๔๘๘ ๔๘๙ ๔๙๐ ๔๙๑ ๔๙๒ ๔๙๓ ๔๙๔ ๔๙๕ ๔๙๖ ๔๙๗ ๔๙๘ ๔๙๙ ๕๐๐ ๕๐๑ ๕๐๒ ๕๐๓ ๕๐๔ ๕๐๕ ๕๐๖ ๕๐๗ ๕๐๘ ๕๐๙ ๕๑๐ ๕๑๑ ๕๑๒ ๕๑๓ ๕๑๔ ๕๑๕ ๕๑๖ ๕๑๗ ๕๑๘ ๕๑๙ ๕๒๐ ๕๒๑ ๕๒๒ ๕๒๓ ๕๒๔ ๕๒๕ ๕๒๖ ๕๒๗ ๕๒๘ ๕๒๙ ๕๓๐ ๕๓๑ ๕๓๒ ๕๓๓ ๕๓๔ ๕๓๕ ๕๓๖ ๕๓๗ ๕๓๘ ๕๓๙ ๕๔๐ ๕๔๑ ๕๔๒ ๕๔๓ ๕๔๔ ๕๔๕ ๕๔๖ ๕๔๗ ๕๔๘ ๕๔๙ ๕๕๐ ๕๕๑ ๕๕๒ ๕๕๓ ๕๕๔ ๕๕๕ ๕๕๖ ๕๕๗ ๕๕๘ ๕๕๙ ๕๖๐ ๕๖๑ ๕๖๒ ๕๖๓ ๕๖๔ ๕๖๕ ๕๖๖ ๕๖๗ ๕๖๘ ๕๖๙ ๕๗๐ ๕๗๑ ๕๗๒ ๕๗๓ ๕๗๔ ๕๗๕ ๕๗๖ ๕๗๗ ๕๗๘ ๕๗๙ ๕๘๐ ๕๘๑ ๕๘๒ ๕๘๓ ๕๘๔ ๕๘๕ ๕๘๖ ๕๘๗ ๕๘๘ ๕๘๙ ๕๙๐ ๕๙๑ ๕๙๒ ๕๙๓ ๕๙๔ ๕๙๕ ๕๙๖ ๕๙๗ ๕๙๘ ๕๙๙ ๖๐๐ ๖๐๑ ๖๐๒ ๖๐๓ ๖๐๔ ๖๐๕ ๖๐๖ ๖๐๗ ๖๐๘ ๖๐๙ ๖๑๐ ๖๑๑ ๖๑๒ ๖๑๓ ๖๑๔ ๖๑๕ ๖๑๖ ๖๑๗ ๖๑๘ ๖๑๙ ๖๒๐ ๖๒๑ ๖๒๒ ๖๒๓ ๖๒๔ ๖๒๕ ๖๒๖ ๖๒๗ ๖๒๘ ๖๒๙ ๖๓๐ ๖๓๑ ๖๓๒ ๖๓๓ ๖๓๔ ๖๓๕ ๖๓๖ ๖๓๗ ๖๓๘ ๖๓๙ ๖๔๐ ๖๔๑ ๖๔๒ ๖๔๓ ๖๔๔ ๖๔๕ ๖๔๖ ๖๔๗ ๖๔๘ ๖๔๙ ๖๕๐ ๖๕๑ ๖๕๒ ๖๕๓ ๖๕๔ ๖๕๕ ๖๕๖ ๖๕๗ ๖๕๘ ๖๕๙ ๖๖๐ ๖๖๑ ๖๖๒ ๖๖๓ ๖๖๔ ๖๖๕ ๖๖๖ ๖๖๗ ๖๖๘ ๖๖๙ ๖๗๐ ๖๗๑ ๖๗๒ ๖๗๓ ๖๗๔ ๖๗๕ ๖๗๖ ๖๗๗ ๖๗๘ ๖๗๙ ๖๘๐ ๖๘๑ ๖๘๒ ๖๘๓ ๖๘๔ ๖๘๕ ๖๘๖ ๖๘๗ ๖๘๘ ๖๘๙ ๖๙๐ ๖๙๑ ๖๙๒ ๖๙๓ ๖๙๔ ๖๙๕ ๖๙๖ ๖๙๗ ๖๙๘ ๖๙๙ ๗๐๐ ๗๐๑ ๗๐๒ ๗๐๓ ๗๐๔ ๗๐๕ ๗๐๖ ๗๐๗ ๗๐๘ ๗๐๙ ๗๑๐ ๗๑๑ ๗๑๒ ๗๑๓ ๗๑๔ ๗๑๕ ๗๑๖ ๗๑๗ ๗๑๘ ๗๑๙ ๗๒๐ ๗๒๑ ๗๒๒ ๗๒๓ ๗๒๔ ๗๒๕ ๗๒๖ ๗๒๗ ๗๒๘ ๗๒๙ ๗๓๐ ๗๓๑ ๗๓๒ ๗๓๓ ๗๓๔ ๗๓๕ ๗๓๖ ๗๓๗ ๗๓๘ ๗๓๙ ๗๔๐ ๗๔๑ ๗๔๒ ๗๔๓ ๗๔๔ ๗๔๕ ๗๔๖ ๗๔๗ ๗๔๘ ๗๔๙ ๗๕๐ ๗๕๑ ๗๕๒ ๗๕๓ ๗๕๔ ๗๕๕ ๗๕๖ ๗๕๗ ๗๕๘ ๗๕๙ ๗๖๐ ๗๖๑ ๗๖๒ ๗๖๓ ๗๖๔ ๗๖๕ ๗๖๖ ๗๖๗ ๗๖๘ ๗๖๙ ๗๗๐ ๗๗๑ ๗๗๒ ๗๗๓ ๗๗๔ ๗๗๕ ๗๗๖ ๗๗๗ ๗๗๘ ๗๗๙ ๗๘๐ ๗๘๑ ๗๘๒ ๗๘๓ ๗๘๔ ๗๘๕ ๗๘๖ ๗๘๗ ๗๘๘ ๗๘๙ ๗๙๐ ๗๙๑ ๗๙๒ ๗๙๓ ๗๙๔ ๗๙๕ ๗๙๖ ๗๙๗ ๗๙๘ ๗๙๙ ๘๐๐ ๘๐๑ ๘๐๒ ๘๐๓ ๘๐๔ ๘๐๕ ๘๐๖ ๘๐๗ ๘๐๘ ๘๐๙ ๘๑๐ ๘๑๑ ๘๑๒ ๘๑๓ ๘๑๔ ๘๑๕ ๘๑๖ ๘๑๗ ๘๑๘ ๘๑๙ ๘๒๐ ๘๒๑ ๘๒๒ ๘๒๓ ๘๒๔ ๘๒๕ ๘๒๖ ๘๒๗ ๘๒๘ ๘๒๙ ๘๓๐ ๘๓๑ ๘๓๒ ๘๓๓ ๘๓๔ ๘๓๕ ๘๓๖ ๘๓๗ ๘๓๘ ๘๓๙ ๘๔๐ ๘๔๑ ๘๔๒ ๘๔๓ ๘๔๔ ๘๔๕ ๘๔๖ ๘๔๗ ๘๔๘ ๘๔๙ ๘๕๐ ๘๕๑ ๘๕๒ ๘๕๓ ๘๕๔ ๘๕๕ ๘๕๖ ๘๕๗ ๘๕๘ ๘๕๙ ๘๖๐ ๘๖๑ ๘๖๒ ๘๖๓ ๘๖๔ ๘๖๕ ๘๖๖ ๘๖๗ ๘๖๘ ๘๖๙ ๘๗๐ ๘๗๑ ๘๗๒ ๘๗๓ ๘๗๔ ๘๗๕ ๘๗๖ ๘๗๗ ๘๗๘ ๘๗๙ ๘๘๐ ๘๘๑ ๘๘๒ ๘๘๓ ๘๘๔ ๘๘๕ ๘๘๖ ๘๘๗ ๘๘๘ ๘๘๙ ๘๙๐ ๘๙๑ ๘๙๒ ๘๙๓ ๘๙๔ ๘๙๕ ๘๙๖ ๘๙๗ ๘๙๘ ๘๙๙ ๙๐๐ ๙๐๑ ๙๐๒ ๙๐๓ ๙๐๔ ๙๐๕ ๙๐๖ ๙๐๗ ๙๐๘ ๙๐๙ ๙๑๐ ๙๑๑ ๙๑๒ ๙๑๓ ๙๑๔ ๙๑๕ ๙๑๖ ๙๑๗ ๙๑๘ ๙๑๙ ๙๒๐ ๙๒๑ ๙๒๒ ๙๒๓ ๙๒๔ ๙๒๕ ๙๒๖ ๙๒๗ ๙๒๘ ๙๒๙ ๙๓๐ ๙๓๑ ๙๓๒ ๙๓๓ ๙๓๔ ๙๓๕ ๙๓๖ ๙๓๗ ๙๓๘ ๙๓๙ ๙๔๐ ๙๔๑ ๙๔๒ ๙๔๓ ๙๔๔ ๙๔๕ ๙๔๖ ๙๔๗ ๙๔๘ ๙๔๙ ๙๕๐ ๙๕๑ ๙๕๒ ๙๕๓ ๙๕๔ ๙๕๕ ๙๕๖ ๙๕๗ ๙๕๘ ๙๕๙ ๙๖๐ ๙๖๑ ๙๖๒ ๙๖๓ ๙๖๔ ๙๖๕ ๙๖๖ ๙๖๗ ๙๖๘ ๙๖๙ ๙๗๐ ๙๗๑ ๙๗๒ ๙๗๓ ๙๗๔ ๙๗๕ ๙๗๖ ๙๗๗ ๙๗๘ ๙๗๙ ๙๘๐ ๙๘๑ ๙๘๒ ๙๘๓ ๙๘๔ ๙๘๕ ๙๘๖ ๙๘๗ ๙๘๘ ๙๘๙ ๙๙๐ ๙๙๑ ๙๙๒ ๙๙๓ ๙๙๔ ๙๙๕ ๙๙๖ ๙๙๗ ๙๙๘ ๙๙๙ ๑๐๐๐ ๑๐๐๑ ๑๐๐๒ ๑๐๐๓ ๑๐๐๔ ๑๐๐๕ ๑๐๐๖ ๑๐๐๗ ๑๐๐๘ ๑๐๐๙ ๑๐๑๐ ๑๐๑๑ ๑๐๑๒ ๑๐๑๓ ๑๐๑๔ ๑๐๑๕ ๑๐๑๖ ๑๐๑๗ ๑๐๑๘ ๑๐๑๙ ๑๐๒๐ ๑๐๒๑ ๑๐๒๒ ๑๐๒๓ ๑๐๒๔ ๑๐๒๕ ๑๐๒๖ ๑๐๒๗ ๑๐๒๘ ๑๐๒๙ ๑๐๓๐ ๑๐๓๑ ๑๐๓๒ ๑๐๓๓ ๑๐๓๔ ๑๐๓๕ ๑๐๓๖ ๑๐๓๗ ๑๐๓๘ ๑๐๓๙ ๑๐๔๐ ๑๐๔๑ ๑๐๔๒ ๑๐๔๓ ๑๐๔๔ ๑๐๔๕ ๑๐๔๖ ๑๐๔๗ ๑๐๔๘ ๑๐๔๙ ๑๐๕๐ ๑๐๕๑ ๑๐๕๒ ๑๐๕๓ ๑๐๕๔ ๑๐๕๕ ๑๐๕๖ ๑๐๕๗ ๑๐๕๘ ๑๐๕๙ ๑๐๖๐ ๑๐๖๑ ๑๐๖๒ ๑๐๖๓ ๑๐๖๔ ๑๐๖๕ ๑๐๖๖ ๑๐๖๗ ๑๐๖๘ ๑๐๖๙ ๑๐๗๐ ๑๐๗๑ ๑๐๗๒ ๑๐๗๓ ๑๐๗๔ ๑๐๗๕ ๑๐๗๖ ๑๐๗๗ ๑๐๗๘ ๑๐๗๙ ๑๐๘๐ ๑๐๘๑ ๑๐๘๒ ๑๐๘๓ ๑๐๘๔ ๑๐๘๕ ๑๐๘๖ ๑๐๘๗ ๑๐๘๘ ๑๐๘๙ ๑๐๙๐ ๑๐๙๑ ๑๐๙๒ ๑๐๙๓ ๑๐๙๔ ๑๐๙๕ ๑๐๙๖ ๑๐๙๗ ๑๐๙๘ ๑๐๙๙ ๑๑๐๐ ๑๑๐๑ ๑๑๐๒ ๑๑๐๓ ๑๑๐๔ ๑๑๐๕ ๑๑๐๖ ๑๑๐๗ ๑๑๐๘ ๑๑๐๙ ๑๑๑๐ ๑๑๑๑ ๑๑๑๒ ๑๑๑๓ ๑๑๑๔ ๑๑๑๕ ๑๑๑๖ ๑๑๑๗ ๑๑๑๘ ๑๑๑๙ ๑๑๒๐ ๑๑๒๑ ๑๑๒๒ ๑๑๒๓ ๑๑๒๔ ๑๑๒๕ ๑๑๒๖ ๑๑๒๗ ๑๑๒๘ ๑๑๒๙ ๑๑๓๐ ๑๑๓๑ ๑๑๓๒ ๑๑๓๓ ๑๑๓๔ ๑๑๓๕ ๑๑๓๖ ๑๑๓๗ ๑๑๓๘ ๑๑๓๙ ๑๑๔๐ ๑๑๔๑ ๑๑๔๒ ๑๑๔๓ ๑๑๔๔ ๑๑๔๕ ๑๑๔๖ ๑๑๔๗ ๑๑๔๘ ๑๑๔๙ ๑๑๕๐ ๑๑๕๑ ๑๑๕๒ ๑๑๕๓ ๑๑๕๔ ๑๑๕๕ ๑๑๕๖ ๑๑๕๗ ๑๑๕๘ ๑๑๕๙ ๑๑๖๐ ๑๑๖๑ ๑๑๖๒ ๑๑๖๓ ๑๑๖๔ ๑๑๖๕ ๑๑๖๖ ๑๑๖๗ ๑๑๖๘ ๑๑๖๙ ๑๑๗๐ ๑๑๗๑ ๑๑๗๒ ๑๑๗๓ ๑๑๗๔ ๑๑๗๕ ๑๑๗๖ ๑๑๗๗ ๑๑๗๘ ๑๑๗๙ ๑๑๘๐ ๑๑๘๑ ๑๑๘๒ ๑๑๘๓ ๑๑๘๔ ๑๑๘๕ ๑๑๘๖ ๑๑๘๗ ๑๑๘๘ ๑๑๘๙ ๑๑๙๐ ๑๑๙๑ ๑๑๙๒ ๑๑๙๓ ๑๑๙๔ ๑๑๙๕ ๑๑๙๖ ๑๑๙๗ ๑๑๙๘ ๑๑๙๙ ๑๒๐๐ ๑๒๐๑ ๑๒๐๒ ๑๒๐๓ ๑๒๐๔ ๑๒๐๕ ๑๒๐๖ ๑๒๐๗ ๑๒๐๘ ๑๒๐๙ ๑๒๑๐ ๑๒๑๑ ๑๒๑๒ ๑๒๑๓ ๑๒๑๔ ๑๒๑๕ ๑๒๑๖ ๑๒๑๗ ๑๒๑๘ ๑๒๑๙ ๑๒๒๐ ๑๒๒๑ ๑๒๒๒ ๑๒๒๓ ๑๒๒๔ ๑๒๒๕ ๑๒๒๖ ๑๒๒๗ ๑๒๒๘ ๑๒๒๙ ๑๒๓๐ ๑๒๓๑ ๑๒๓๒ ๑๒๓๓ ๑๒๓๔ ๑๒๓๕ ๑๒๓๖ ๑๒๓๗ ๑๒๓๘ ๑๒๓๙ ๑๒๔๐ ๑๒๔๑ ๑๒๔๒ ๑๒๔๓ ๑๒๔๔ ๑๒๔๕ ๑๒๔๖ ๑๒๔๗ ๑๒๔๘ ๑๒๔๙ ๑๒๕๐ ๑๒๕๑ ๑๒๕๒ ๑๒๕๓ ๑๒๕๔ ๑๒๕๕ ๑๒๕๖ ๑๒๕๗ ๑๒๕๘ ๑๒๕๙ ๑๒๖๐ ๑๒๖๑ ๑๒๖๒ ๑๒๖๓ ๑๒๖๔ ๑๒๖๕ ๑๒๖๖ ๑๒๖๗ ๑๒๖๘ ๑๒๖๙ ๑๒๗๐ ๑๒๗๑ ๑๒๗๒ ๑๒๗๓ ๑๒๗๔ ๑๒๗๕ ๑๒๗๖ ๑๒๗๗ ๑๒๗๘ ๑๒๗๙ ๑๒๘๐ ๑๒๘๑ ๑๒๘๒ ๑๒๘๓ ๑๒๘๔ ๑๒๘๕ ๑๒๘๖ ๑๒๘๗ ๑๒๘๘ ๑๒๘๙ ๑๒๙๐ ๑๒๙๑ ๑๒๙๒ ๑๒๙๓ ๑๒๙๔ ๑๒๙๕ ๑๒๙๖ ๑๒๙๗ ๑๒๙๘ ๑๒๙๙ ๑๓๐๐ ๑๓๐๑ ๑๓๐๒ ๑๓๐๓ ๑๓๐๔ ๑๓๐๕ ๑๓๐๖ ๑๓๐๗ ๑๓๐๘ ๑๓๐๙ ๑๓๑๐ ๑๓๑๑ ๑๓๑๒ ๑๓๑๓ ๑๓๑๔ ๑๓๑๕ ๑๓๑๖ ๑๓๑๗ ๑๓๑๘ ๑๓๑๙ ๑๓๒๐ ๑๓๒๑ ๑๓๒๒ ๑๓๒๓ ๑๓๒๔ ๑๓๒๕ ๑๓๒๖ ๑๓๒๗ ๑๓๒๘ ๑๓๒๙ ๑๓๓๐ ๑๓๓๑ ๑๓๓๒ ๑๓๓๓ ๑๓๓๔ ๑๓๓๕ ๑๓๓๖ ๑๓๓๗ ๑๓๓๘ ๑๓๓๙ ๑๓๔๐ ๑๓๔๑ ๑๓๔๒ ๑๓๔๓ ๑๓๔๔ ๑๓๔๕ ๑๓๔๖ ๑๓๔๗ ๑๓๔๘ ๑๓๔๙ ๑๓๕๐ ๑๓๕๑ ๑๓๕๒ ๑๓๕๓ ๑๓๕๔ ๑๓๕๕ ๑๓๕๖ ๑๓๕๗ ๑๓๕๘ ๑๓๕๙ ๑๓๖๐ ๑๓๖๑ ๑๓๖๒ ๑๓๖๓ ๑๓๖๔ ๑๓๖๕ ๑๓๖๖ ๑๓๖๗ ๑๓๖๘ ๑๓๖๙ ๑๓๗๐ ๑๓๗๑ ๑๓๗๒ ๑๓๗๓ ๑๓๗๔ ๑๓๗๕ ๑๓๗๖ ๑๓๗๗ ๑๓๗๘ ๑๓๗๙ ๑๓๘๐ ๑๓๘๑ ๑๓๘๒ ๑๓๘๓ ๑๓๘๔ ๑๓๘๕ ๑๓๘๖ ๑๓๘๗ ๑๓๘๘ ๑๓๘๙ ๑๓๙๐ ๑๓๙๑ ๑๓๙๒ ๑๓๙๓ ๑๓๙๔ ๑๓๙๕ ๑๓๙๖ ๑๓๙๗ ๑๓๙๘ ๑๓๙๙ ๑๔๐๐ ๑๔๐๑ ๑๔๐๒ ๑๔๐๓ ๑๔๐๔ ๑๔๐๕ ๑๔๐๖ ๑๔๐๗ ๑๔๐๘ ๑๔๐๙ ๑๔๑๐ ๑๔๑๑ ๑๔๑๒ ๑๔๑๓ ๑๔๑๔ ๑๔๑๕ ๑๔๑๖ ๑๔๑๗ ๑๔๑๘ ๑๔๑๙ ๑๔๒๐ ๑๔๒๑ ๑๔๒๒ ๑๔๒๓ ๑๔๒๔ ๑๔๒๕ ๑๔๒๖ ๑๔๒๗ ๑๔๒๘ ๑๔๒๙ ๑๔๓๐ ๑๔๓๑ ๑๔๓๒ ๑๔๓๓ ๑๔๓๔ ๑๔๓๕ ๑๔๓๖ ๑๔๓๗ ๑๔๓๘ ๑๔๓๙ ๑๔๔๐ ๑๔๔๑ ๑๔๔๒ ๑๔๔๓ ๑๔๔๔ ๑๔๔๕ ๑๔๔๖ ๑๔๔๗ ๑๔๔๘ ๑๔๔๙ ๑๔๕๐ ๑๔๕๑ ๑๔๕๒ ๑๔๕๓ ๑๔๕๔ ๑๔๕๕ ๑๔๕๖ ๑๔๕๗ ๑๔๕๘ ๑๔๕๙ ๑๔๖๐ ๑๔๖๑ ๑๔๖๒ ๑๔๖๓ ๑๔๖๔ ๑๔๖๕ ๑๔๖๖ ๑๔๖๗ ๑๔๖๘ ๑๔๖๙ ๑๔๗๐ ๑๔๗๑ ๑๔๗๒ ๑๔๗๓ ๑๔๗๔ ๑๔๗๕ ๑๔๗๖ ๑๔๗๗ ๑๔๗๘ ๑๔๗๙ ๑๔๘๐ ๑๔๘๑ ๑๔๘๒ ๑๔๘๓ ๑๔๘๔ ๑๔๘๕ ๑๔๘๖ ๑๔๘๗ ๑๔๘๘ ๑๔๘๙ ๑๔๙๐ ๑๔๙๑ ๑๔๙๒ ๑๔๙๓ ๑๔๙๔ ๑๔๙๕ ๑๔๙๖ ๑๔๙๗ ๑๔๙๘ ๑๔๙๙ ๑๕๐๐ ๑๕๐๑ ๑๕๐๒ ๑๕๐๓ ๑๕๐๔ ๑๕๐๕ ๑๕๐๖ ๑๕๐๗ ๑๕๐๘ ๑๕๐๙ ๑๕๑๐ ๑๕๑๑ ๑๕๑๒ ๑๕๑๓ ๑๕๑๔ ๑๕๑๕ ๑๕๑๖ ๑๕๑๗ ๑๕๑๘ ๑๕๑๙ ๑๕๒๐ ๑๕๒๑ ๑๕๒๒ ๑๕๒๓ ๑๕๒๔ ๑๕๒๕ ๑๕๒๖ ๑๕๒๗ ๑๕๒๘ ๑๕๒๙ ๑๕๓๐ ๑๕๓๑ ๑๕๓๒ ๑๕๓๓ ๑๕๓๔ ๑๕๓๕ ๑๕๓๖ ๑๕๓๗ ๑๕๓๘ ๑๕๓๙ ๑๕๔๐ ๑๕๔๑ ๑๕๔๒ ๑๕๔๓ ๑๕๔๔ ๑๕๔๕ ๑๕๔๖ ๑๕๔๗ ๑๕๔๘ ๑๕๔๙ ๑๕๕๐ ๑๕๕๑ ๑๕๕๒ ๑๕๕๓ ๑๕๕๔ ๑๕๕๕ ๑๕๕๖ ๑๕๕๗ ๑๕๕๘ ๑๕๕๙ ๑๕๖๐ ๑๕๖๑ ๑๕๖๒ ๑๕๖๓ ๑๕๖๔ ๑๕๖๕ ๑๕๖๖ ๑๕๖๗ ๑๕๖๘ ๑๕๖๙ ๑๕๗๐ ๑๕๗๑ ๑๕๗๒ ๑๕๗๓ ๑๕๗๔ ๑๕๗๕ ๑๕๗๖ ๑๕๗๗ ๑๕๗๘ ๑๕๗๙ ๑๕๘๐ ๑๕๘๑ ๑๕๘๒ ๑๕๘๓ ๑๕๘๔ ๑๕๘๕ ๑๕๘๖ ๑๕๘๗ ๑๕๘๘ ๑๕๘๙ ๑๕๙๐ ๑๕๙๑ ๑๕๙๒ ๑๕๙๓ ๑๕๙๔ ๑๕๙๕ ๑๕๙๖ ๑๕๙๗ ๑๕๙๘ ๑๕๙๙ ๑๖๐๐ ๑๖๐๑ ๑๖๐๒ ๑๖๐๓ ๑๖๐๔ ๑๖๐๕ ๑๖๐๖ ๑๖๐๗ ๑๖๐๘ ๑๖๐๙ ๑๖๑๐ ๑๖๑๑ ๑๖๑๒ ๑๖๑๓ ๑๖๑๔ ๑๖๑๕ ๑๖๑๖ ๑๖๑๗ ๑๖๑๘ ๑๖๑๙ ๑๖๒๐ ๑๖๒๑ ๑๖๒๒ ๑๖๒๓ ๑๖๒๔ ๑๖๒๕ ๑๖๒๖ ๑๖๒๗ ๑๖๒๘ ๑๖๒๙ ๑๖๓๐ ๑๖๓๑ ๑๖๓๒ ๑๖๓๓ ๑๖๓๔ ๑๖๓๕ ๑๖๓๖ ๑๖๓๗ ๑๖๓๘ ๑๖๓๙ ๑๖๔๐ ๑๖๔๑ ๑๖๔๒ ๑๖๔๓ ๑๖๔๔ ๑๖๔๕ ๑๖๔๖ ๑๖๔๗ ๑๖๔๘ ๑๖๔๙ ๑๖๕๐ ๑๖๕๑ ๑๖๕๒ ๑๖๕๓ ๑๖๕๔ ๑๖๕๕ ๑๖๕๖ ๑๖๕๗ ๑๖๕๘ ๑๖๕๙ ๑๖๖๐ ๑๖๖๑ ๑๖๖๒ ๑๖๖๓ ๑๖๖๔ ๑๖๖๕ ๑๖๖๖ ๑๖๖๗ ๑๖๖๘ ๑๖๖๙ ๑๖๗๐ ๑๖๗๑ ๑๖๗๒ ๑๖๗๓ ๑๖๗๔ ๑๖๗๕ ๑๖๗๖ ๑๖๗๗ ๑๖๗๘ ๑๖๗๙ ๑๖๘๐ ๑๖๘๑ ๑๖๘๒ ๑๖๘๓ ๑๖๘๔ ๑๖๘๕ ๑๖๘๖ ๑๖๘๗ ๑๖๘๘ ๑๖๘๙ ๑๖๙๐ ๑๖๙๑ ๑๖๙๒ ๑๖๙๓ ๑๖๙๔ ๑๖๙๕ ๑๖๙๖ ๑๖๙๗ ๑๖๙๘ ๑๖๙๙ ๑๗๐๐ ๑๗๐๑ ๑๗๐๒ ๑๗๐๓ ๑๗๐๔ ๑๗๐๕ ๑๗๐๖ ๑๗๐๗ ๑๗๐๘ ๑๗๐๙ ๑๗๑๐ ๑๗๑๑ ๑๗๑๒ ๑๗๑๓ ๑๗๑๔ ๑๗๑๕ ๑๗๑๖ ๑๗๑๗ ๑๗๑๘ ๑๗๑๙ ๑๗๒๐ ๑๗๒๑ ๑๗๒๒ ๑๗๒๓ ๑๗๒๔ ๑๗๒๕ ๑๗๒๖ ๑๗๒๗ ๑๗๒๘ ๑๗๒๙ ๑๗๓๐ ๑๗๓๑ ๑๗๓๒ ๑๗๓๓ ๑๗๓๔ ๑๗๓๕ ๑๗๓๖ ๑๗๓๗ ๑๗๓๘ ๑๗๓๙ ๑๗๔๐ ๑๗๔๑ ๑๗๔๒ ๑๗๔๓ ๑๗๔๔ ๑๗๔๕ ๑๗๔๖ ๑๗๔๗ ๑๗๔๘ ๑๗๔๙ ๑๗๕๐ ๑๗๕๑ ๑๗๕๒ ๑๗๕๓ ๑๗๕๔ ๑๗๕๕ ๑๗๕๖ ๑๗๕๗ ๑๗๕๘ ๑๗๕๙ ๑๗๖๐ ๑๗๖๑ ๑๗๖๒ ๑๗๖๓ ๑๗๖๔ ๑๗๖๕ ๑๗๖๖ ๑๗๖๗ ๑๗๖๘ ๑๗๖๙ ๑๗๗๐ ๑๗๗๑ ๑๗๗๒ ๑๗๗๓ ๑๗๗๔ ๑๗๗๕ ๑๗๗๖ ๑๗๗๗ ๑๗๗๘ ๑๗๗๙ ๑๗๘๐ ๑๗๘๑ ๑๗๘๒ ๑๗๘๓ ๑๗๘๔ ๑๗๘๕ ๑๗๘๖ ๑๗๘๗ ๑๗๘๘ ๑๗๘๙ ๑๗๙๐ ๑๗๙๑ ๑๗๙๒ ๑๗๙๓ ๑๗๙๔ ๑๗๙๕ ๑๗๙๖ ๑

ลำดับที่	โครงการ/กิจกรรม	วัตถุประสงค์	ตัวชี้วัด	หน่วยนับ	ระยะเวลาดำเนินงาน	งบประมาณ(บาท)		ผลการดำเนินงาน ผลลัพธ์/ผลสัมฤทธิ์
						แผน	ผล	
								- เว็บไซต์ของหน่วยงาน : https://os.dip.go.th/th/category/๒๐๒๓-๐๒-๑๐-๑๖-๐๙-๔๙/๒๐๒๓-๐๕-๒๔-๑๑-๓๘-๕๘ - บันทึกแจ้งเวียน - บอร์ดประชาสัมพันธ์ของหน่วยงาน : ชั้น ๑ อาคาร กสอ.

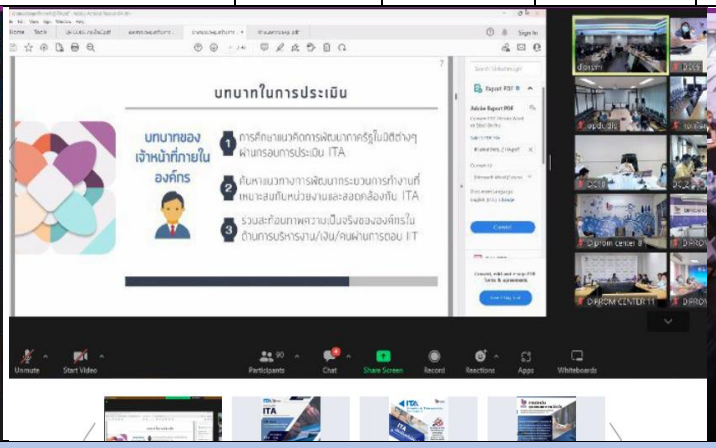

แนวทางการพัฒนาที่ ๒ การพัฒนาระบบบริหารและกลไกการป้องกันการทุจริต								
๕	การจัดทำแผนบริหารความเสี่ยงการทุจริตประจำปีงบประมาณ	๑. เพื่อยกระดับความโปร่งใสในการปฏิบัติงานของหน่วยงาน ลดโอกาส	หน่วยงานระดับกรมมีแผนบริหารความเสี่ยงการทุจริตฯ	จำนวนแผน	มี.ค. ๖๗	ไม่ใช้งบประมาณ	ไม่ใช้งบประมาณ	กสอ. ได้จัดทำแผนบริหารความเสี่ยง ประจำปีงบประมาณ พ.ศ. ๒๕๖๗ ขึ้น เพื่อยกระดับความโปร่งใสในการปฏิบัติงานของ กสอ. ลดโอกาสการทุจริตประพฤติมิชอบ และเพิ่มประสิทธิภาพ

ลำดับที่	โครงการ/กิจกรรม	วัตถุประสงค์	ตัวชี้วัด	หน่วยนับ	ระยะเวลาดำเนินงาน	งบประมาณ(บาท)		ผลการดำเนินงาน ผลลัพธ์/ผลสัมฤทธิ์
						แผน	ผล	
	พ.ศ. ๒๕๖๗ ของ กสอ.	การทุจริตประพฤติมิชอบและเพิ่มประสิทธิภาพในการปฏิบัติงาน ๒. เพื่อกำกับ ติดตามผลการดำเนินการตามแผนบริหารความเสี่ยง ฯ ในการยกระดับความโปร่งใสในการปฏิบัติงานของหน่วยงาน ลดโอกาสการทุจริตประพฤติมิชอบและเพิ่มประสิทธิภาพในการปฏิบัติงาน	ประจำปีงบประมาณ พ.ศ. ๒๕๖๗					ในการปฏิบัติงาน ซึ่ง กสอ. ได้ดำเนินการประเมินความเสี่ยงในเรื่อง การอนุมัติ/อนุญาตตามกฎหมายเกี่ยวกับการให้บริการเงินทุนหมุนเวียนเพื่อการส่งเสริมอาชีพอุตสาหกรรมในครอบครัวและหัตถกรรมไทย ในกระบวนการอนุมัติ/อนุญาตและได้เผยแพร่แผนบริหารความเสี่ยงผ่านเว็บไซต์ และเจ้าหน้าที่ กสอ. ได้ถือปฏิบัติตามโดยลดความเสี่ยงโอกาสการเกิดทุจริต กรมส่งเสริมอุตสาหกรรม (กสอ.) กระทรวงอุตสาหกรรม (dip.go.th)

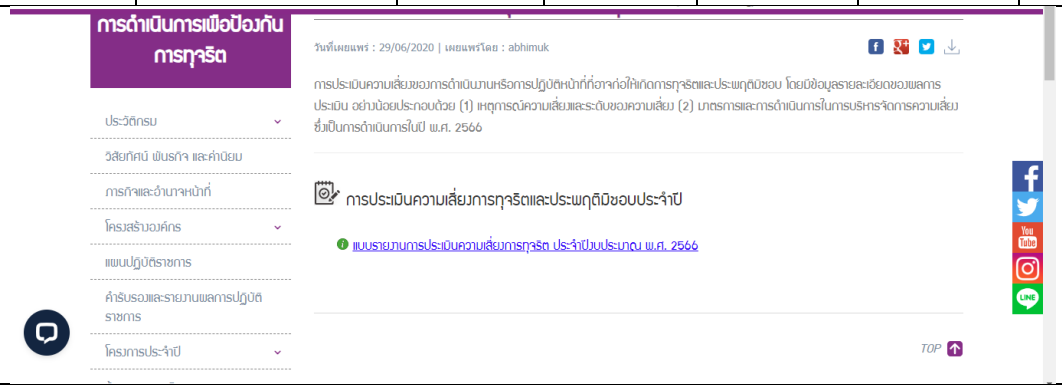

ลำดับที่	โครงการ/กิจกรรม	วัตถุประสงค์	ตัวชี้วัด	หน่วยนับ	ระยะเวลาดำเนินงาน	งบประมาณ(บาท)		ผลการดำเนินงาน ผลลัพธ์/ผลสัมฤทธิ์
						แผน	ผล	
๖	การจัดทำแผนปฏิบัติการด้านป้องกันและปราบปรามการทุจริตและประพฤติมิชอบ ประจำปีงบประมาณ พ.ศ. ๒๕๖๗	๑. เพื่อให้มีกลไกการบริหารจัดการและขับเคลื่อนการดำเนินงานด้านป้องกันและต่อต้านการทุจริตและประพฤติมิชอบของ กสอ. ๒. เพื่อกำกับ ติดตามผลการดำเนินการให้สำเร็จบรรลุเป้าหมายตามแผนฯ รวมทั้งเผยแพร่ผลการดำเนินการเพื่อยกระดับความโปร่งใสในการเปิดเผยข้อมูลการปฏิบัติงานของ กสอ.	หน่วยงานมีรายงานสรุปผลการดำเนินการตามแผนบริหารความเสี่ยงการทุจริตฯ ประจำปีงบประมาณ พ.ศ. ๒๕๖๗	จำนวนครั้ง	๑ เม.ย.๖๗	ไม่ใช้งบประมาณ	ไม่ใช้งบประมาณ	- กสอ. จัดทำแผนปฏิบัติการด้านป้องกันและปราบปรามการทุจริตและประพฤติมิชอบ ประจำปีงบประมาณ พ.ศ. ๒๕๖๗ ของหน่วยงาน จำนวน ๑ ฉบับ - กสอ. มีการเผยแพร่ประชาสัมพันธ์แผนปฏิบัติการด้านป้องกันและปราบปรามการทุจริตและประพฤติมิชอบ ประจำปีงบประมาณ พ.ศ. ๒๕๖๗ ให้กับบุคลากร กสอ. ทุกคน ได้รับทราบและถือปฏิบัติ ผ่านเว็บไซต์ของหน่วยงาน https://www.dip.go.th/th/category/๒๐๒๐-๐๖-๒๙-๐๑-๒๑-๐๔/๒๐๒๐-๐๖-๒๙-๐๑-๔๖-๒๔ และเจ้าหน้าที่ กสอ. รับทราบและถือปฏิบัติตามแผนฯ ลดโอกาสความเสี่ยงการเกิดทุจริต โดยสามารถเปิดเผยข้อมูลการปฏิบัติงานของ กสอ. ได้อย่างโปร่งใส

ลำดับที่	โครงการ/กิจกรรม	วัตถุประสงค์	ตัวชี้วัด	หน่วยนับ	ระยะเวลาดำเนินงาน	งบประมาณ(บาท)		ผลการดำเนินงาน ผลลัพธ์/ผลสัมฤทธิ์
						แผน	ผล	
๗	การรายงานผลการดำเนินงานตามแผนปฏิบัติการเพื่อยกระดับคะแนนดัชนีการรับรู้การทุจริต (CPI) ระยะ ๓ ปี (พ.ศ. ๒๕๖๕ - ๒๕๖๗)	เพื่อยกระดับคะแนนดัชนีการรับรู้การทุจริต (CPI) ระยะ ๓ ปี (พ.ศ. ๒๕๖๕ - ๒๕๖๗) ให้แก่เจ้าหน้าที่ของรัฐใน กสอ. ได้ทราบและตระหนักถึงความสำคัญในคะแนนดัชนีเป้าหมายของประเทศไทย ประจำปีงบประมาณ พ.ศ. ๒๕๖๗	มีการกำกับ ติดตาม และมีผลสำเร็จของการดำเนินงานตามแผนฯ	จำนวนครั้ง	อยู่ระหว่างดำเนินการ	ไม่ใช้งบประมาณ	ไม่ใช้งบประมาณ	กสอ. ได้ดำเนินการขับเคลื่อน กำกับติดตามในด้านการเสริมสร้างความรู้ความเข้าใจเกี่ยวกับกระบวนการขออนุมัติ/อนุญาต เกี่ยวกับการดำเนินการ กสอ. การขออนุมัติเงินทุนหมุนเวียนเพื่อการส่งเสริมอาชีพอุตสาหกรรมในครอบครัวและหัตถกรรมไทย

ลำดับที่	โครงการ/กิจกรรม	วัตถุประสงค์	ตัวชี้วัด	หน่วยนับ	ระยะเวลาดำเนินงาน	งบประมาณ(บาท)		ผลการดำเนินงาน ผลลัพธ์/ผลสัมฤทธิ์
						แผน	ผล	
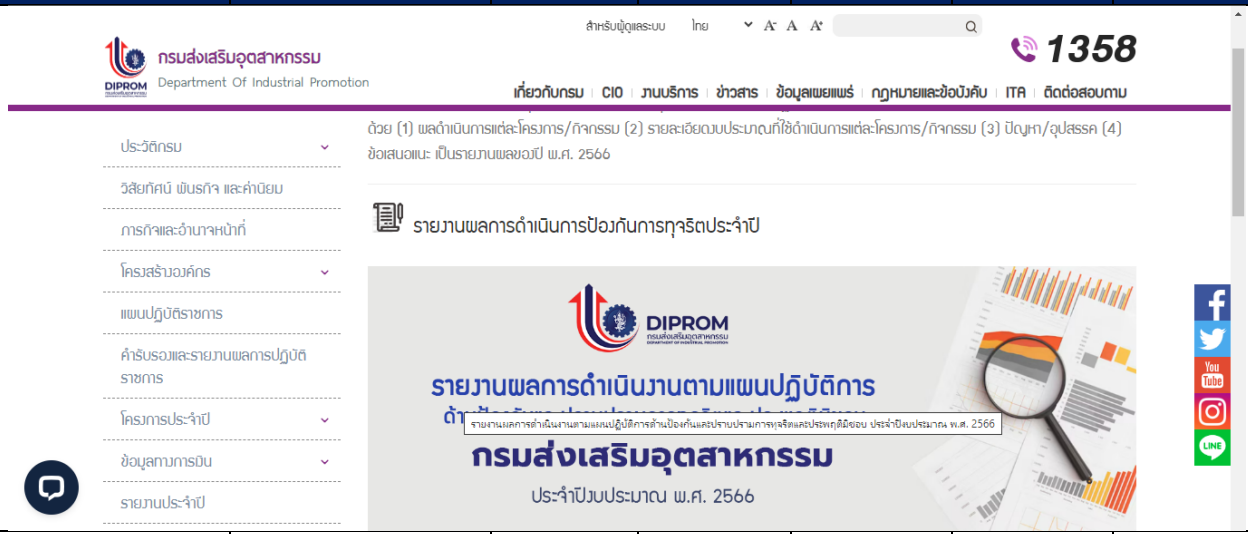							
๘	การประเมินคุณธรรมและความโปร่งใสของหน่วยงานภาครัฐ (ITA) ประจำปีงบประมาณ พ.ศ. ๒๕๖๗	เพื่อผลักดันให้ผลคะแนนตามเกณฑ์ ITA เป็นไปตามเป้าหมาย ยกระดับภาพลักษณ์ที่ดีให้กับ กสอ.	กสอ. มีผลคะแนนผ่านการประเมิน ITA ตั้งแต่ ๘๕ คะแนนขึ้นไป	จำนวนครั้ง	ส.ค. ๖๗	ไม่ใช้งบประมาณ	ไม่ใช้งบประมาณ	กสอ. ได้ดำเนินการประเมินคุณธรรมและความโปร่งใสในการดำเนินงานของหน่วยงานภาครัฐ (ITA) ประจำปีงบประมาณ พ.ศ. ๒๕๖๖ เรียบร้อยแล้ว ในปีงบประมาณ พ.ศ. ๒๕๖๖ กสอ. มีผลการประเมิน ITA อยู่ในลำดับที่ ๔๐ จาก ๑๖๐ กรม หรือเทียบเท่า มีคะแนน ๙๒.๙๒ คะ ในระดับผ่านดี

ลำดับที่	โครงการ/กิจกรรม	วัตถุประสงค์	ตัวชี้วัด	หน่วยนับ	ระยะเวลาดำเนินงาน	งบประมาณ(บาท)		ผลการดำเนินงาน ผลลัพธ์/ผลสัมฤทธิ์
						แผน	ผล	
	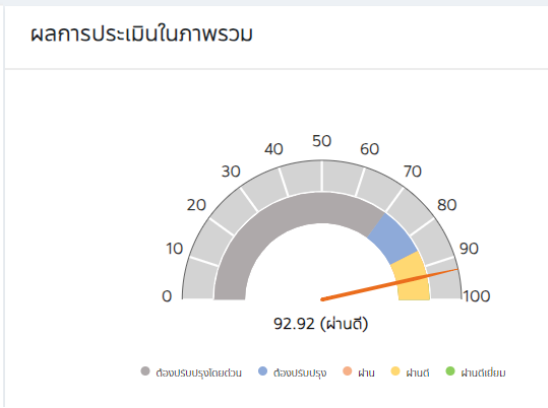	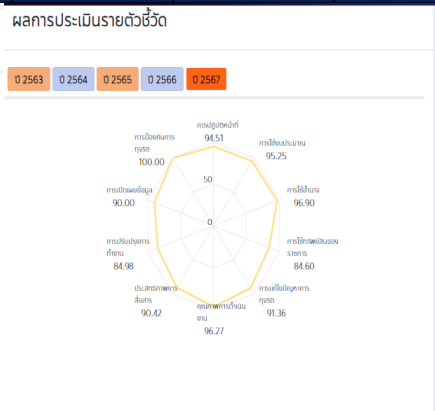	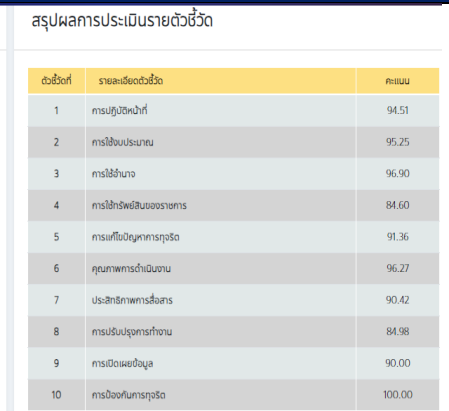 ตัวชี้วัดที่ / รายละเอียดตัวชี้วัด / คะแนน 1 การปฏิบัติหน้าที่ 94.51 2 การใช้งบประมาณ 95.25 3 การใช้อำนาจ 96.90 4 การใช้ทรัพย์สินของราชการ 84.60 5 การแก้ไขปัญหาการทุจริต 91.36 6 คุณภาพการดำเนินงาน 96.27 7 ประสิทธิภาพการสื่อสาร 90.42 8 การปรับปรุงการทำงาน 84.98 9 การเปิดเผยข้อมูล 90.00 10 การป้องกันการทุจริต 100.00				
๙	การปรับปรุงคู่มือมาตรฐานการปฏิบัติงานการจัดการเรื่องร้องเรียนทั่วไป/ด้านทุจริต	เพื่อใช้เป็นแนวทางและมาตรฐานเดียวกันสำหรับผู้รับบริการและเจ้าหน้าที่ผู้ปฏิบัติงานของ กสอ. ถึงรายละเอียดในขั้นตอนอันเป็นสาระสำคัญของกระบวนการและการจัดการข้อร้องเรียนต่าง ๆ	๑. มีคู่มือมาตรฐานการปฏิบัติงานการจัดการเรื่องร้องเรียนทั่วไป ๒. มีคู่มือมาตรฐานการปฏิบัติงานการจัดการเรื่องร้องเรียนด้านทุจริต	จำนวนครั้ง	๕ เม.ย.๖๗	ไม่ใช้งบประมาณ	ไม่ใช้งบประมาณ	- กสอ. ได้จัดทำคู่มือการจัดการข้อร้องเรียนทั่วไป และคู่มือการจัดการข้อร้องเรียนการทุจริต จำนวน ๑ คู่มือ ผ่านเว็บไซต์ของหน่วยงาน กรมส่งเสริมอุตสาหกรรม (กสอ.) กระทรวงอุตสาหกรรม (dip.go.th) เพื่อให้บุคลากร กสอ. ทราบและถือปฏิบัติเป็นแนวทางและมาตรฐานเดียวกัน ซึ่งเจ้าหน้าที่ กสอ.ผู้มีหน้าที่ปฏิบัติโดยตรงสามารถดำเนินการขั้นตอนของคู่มือได้อย่างมีประสิทธิภาพ ลดเรื่องร้องเรียนที่อาจเกิดขึ้นเพราะได้ดำเนินการตามถูกต้องตามกฎหมายระเบียบที่เกี่ยวข้อง

ลำดับที่	โครงการ/กิจกรรม	วัตถุประสงค์	ตัวชี้วัด	หน่วยนับ	ระยะเวลาดำเนินงาน	งบประมาณ(บาท)		ผลการดำเนินงาน ผลลัพธ์/ผลสัมฤทธิ์
						แผน	ผล	
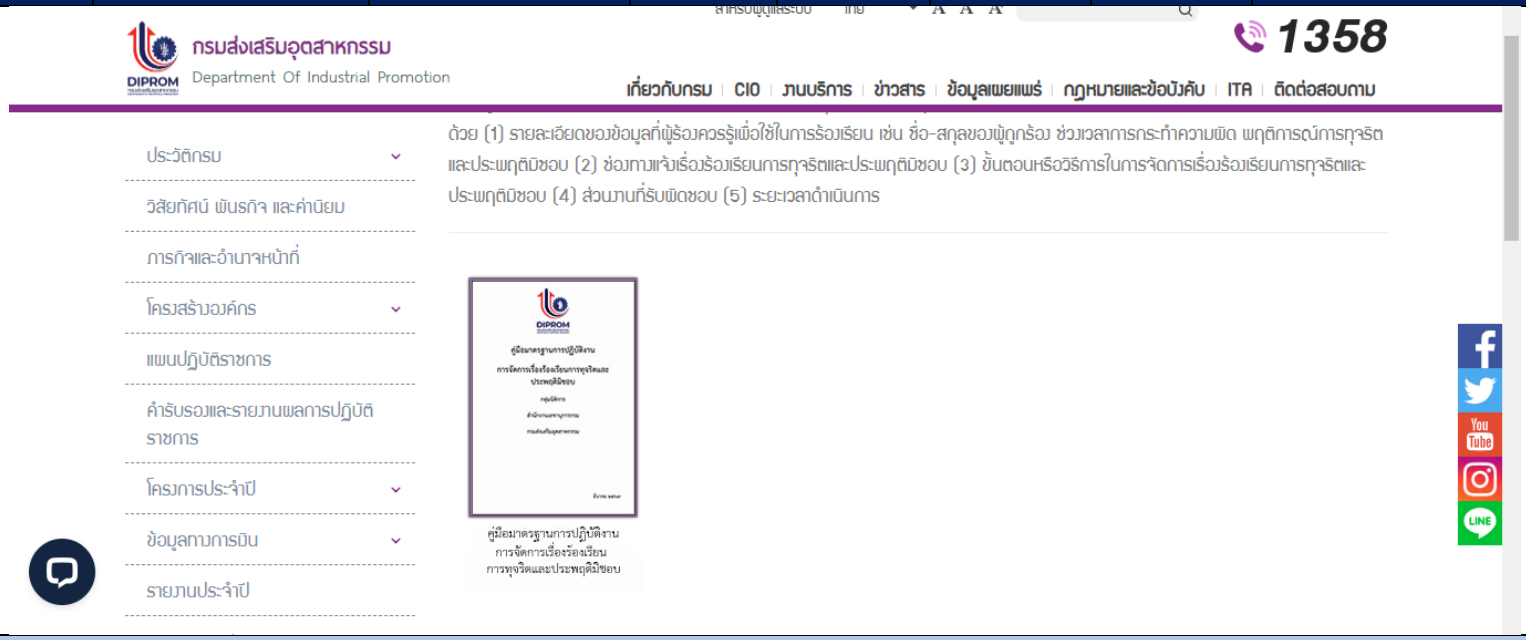							
แนวทางการพัฒนาที่ ๓ การเสริมสร้างความเข้มแข็ง ความร่วมมือทุกภาคส่วนในการป้องกันและต่อต้านการทุจริต								
๑๐	เผยแพร่มาตรการหรือแนวทางการใช้หรือการยืมทรัพย์สินของทางราชการ/รัฐวิสาหกิจ	เพื่อให้บุคลากรในสังกัด กสอ.ทราบและถือปฏิบัติได้อย่างถูกต้องตามแนวทางการใช้หรือการยืมทรัพย์สินของทางราชการ/รัฐวิสาหกิจ	มีการเผยแพร่ประชาสัมพันธ์คู่มือหรือแนวทางการการใช้หรือการยืมทรัพย์สินของกสอ. ไม่น้อยกว่า ๑ เรื่อง ให้กับผู้รับบริการทราบผ่านช่องทาง	จำนวนการเผยแพร่	๕ เม.ย.๖๗	ไม่ใช้งบประมาณ	ไม่ใช้งบประมาณ	- กสอ. ได้จัดทำมาตรการหรือแนวทางการใช้หรือการยืมทรัพย์สินของทางราชการ/รัฐวิสาหกิจ จำนวน ๑ เล่ม ผ่านเว็บไซต์ของหน่วยงาน [กรมส่งเสริมอุตสาหกรรม (กสอ.) กระทรวงอุตสาหกรรม (dip.go.th)](dip.go.th)

ลำดับที่	โครงการ/กิจกรรม	วัตถุประสงค์	ตัวชี้วัด	หน่วยนับ	ระยะเวลาดำเนินงาน	งบประมาณ(บาท)		ผลการดำเนินงาน ผลลัพธ์/ผลสัมฤทธิ์
						แผน	ผล	
			ต่าง ๆ เช่น ไลน์ เฟซบุ๊ก เว็บไซต์ บอร์ดประชาสัมพันธ์ประจำหน่วยงาน เป็นต้น					และเจ้าหน้าที่ กสอ. ได้รับทราบและถือปฏิบัติเป็นแนวทางและมาตรฐานเดียวกัน ทำให้การปฏิบัติงานเป็นไปอย่างมีประสิทธิภาพ

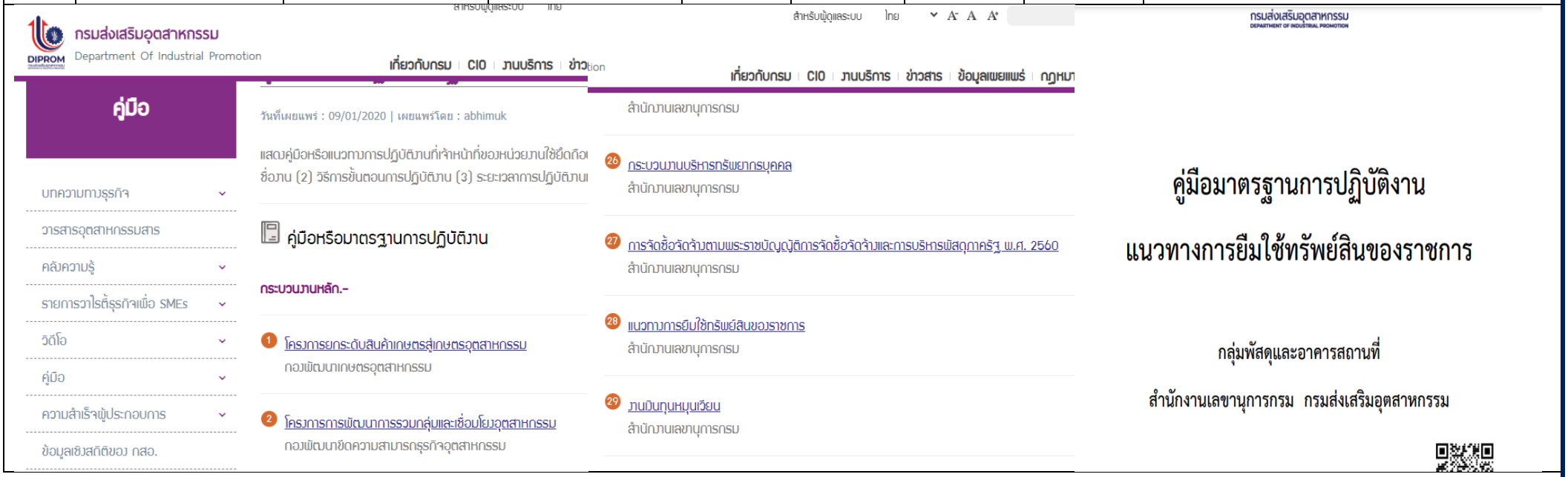

ลำดับที่	โครงการ/กิจกรรม	วัตถุประสงค์	ตัวชี้วัด	หน่วยนับ	ระยะเวลาดำเนินงาน	งบประมาณ(บาท)		ผลการดำเนินงาน ผลลัพธ์/ผลสัมฤทธิ์
						แผน	ผล	
๑๑	การเสริมสร้างความรู้ความเข้าใจเกี่ยวกับกระบวนการขออนุมัติอนุญาตให้กับผู้ประกอบการ	เพื่อให้ความรู้กับผู้ประกอบการเกี่ยวกับขั้นตอนการดำเนินงานของหน่วยงานตามกฎหมายที่เกี่ยวข้อง เช่น พ.ร.บ. การอำนวยความสะดวกในการพิจารณาอนุญาตของทางราชการ พ.ศ. ๒๕๕๘, พ.ร.บ. ข้อมูลข่าวสารของราชการ พ.ศ. ๒๕๔๐ เพื่อป้องกันปัญหา การทุจริตประพฤติมิชอบและการเรียกรับสินบนของเจ้าหน้าที่ เพื่อผลักดันการยกระดับคะแนนดัชนีการรับรู้การทุจริต (CPI)	๑. เสริมสร้างความรู้ความเข้าใจ ให้ผู้ประกอบการ ไม่น้อยกว่า ๑๐๐ ราย/ปี ๒. มีคู่มือมาตรฐานการปฏิบัติงานเงินทุนหมุนเวียนเพื่อการส่งเสริมอาชีพอุตสาหกรรมในครอบครัวและหัตถกรรมไทยเผยแพร่ให้กับผู้รับบริการทราบผ่านช่องทางต่าง ๆ เช่น ไลน์ เฟซบุ๊ก เว็บไซต์ บอร์ดประชาสัมพันธ์ประจำหน่วยงาน เป็นต้น	จำนวนการเผยแพร่	อยู่ระหว่างดำเนินการ	ไม่ใช้งบประมาณ	ไม่ใช้งบประมาณ	หน่วยงานภายใน กสอ. ที่ปฏิบัติหน้าที่ด้านเงินทุนหมุนเวียนเพื่อการส่งเสริมอาชีพอุตสาหกรรมในครอบครัวและหัตถกรรมไทย ได้เผยแพร่ เอกสารตารางการเปิดเผยข้อมูลเกี่ยวกับ การอนุมัติ อนุญาต ตามคำข้อกู้ ให้กับผู้ประกอบการจำนวน ๑๐๐ ราย เพื่อให้ความรู้กับผู้ประกอบการเกี่ยวกับขั้นตอนการดำเนินงานของหน่วยงานตามกฎหมายที่เกี่ยวข้อง เพื่อป้องกันปัญหาการทุจริตประพฤติมิชอบและการเรียกรับสินบนของเจ้าหน้าที่ซึ่งเจ้าหน้าที่อาจเรียกรับผลประโยชน์ในระหว่างการพิจารณาตรวจสอบเอกสารหลักฐานประกอบคำขอกู้และใช้ดุลยพินิจให้ความเห็นประกอบการพิจารณาอนุมัติ อนุญาต ตามคำขอกู้

ลำดับที่	โครงการ/กิจกรรม	วัตถุประสงค์	ตัวชี้วัด	หน่วยนับ	ระยะเวลาดำเนินงาน	งบประมาณ(บาท)		ผลการดำเนินงาน ผลลัพธ์/ผลสัมฤทธิ์
						แผน	ผล	
๑๒	เผยแพร่ตัวอย่างการกระทำที่เข้าข่ายเป็นการทุจริตและประพฤติมิชอบซึ่งได้รับโทษทางกฎหมายผ่านทางเว็บไซต์ของ กสอ.	เพื่อให้เจ้าหน้าที่ในสังกัดของ กสอ. รวมถึงผู้รับบริการได้ตระหนักทราบถึงโทษของการกระทำผิดที่เข้าข่ายเป็นการทุจริตและประพฤติมิชอบ	มีการจัดทำสื่อโปสเตอร์ ตัวอย่างและพฤติการณ์การกระทำผิดที่ลงโทษต่อเจ้าหน้าที่ของรัฐ	จำนวนการเผยแพร่	อยู่ระหว่างดำเนินการ	ไม่ใช้งบประมาณ	ไม่ใช้งบประมาณ	- กสอ. ได้จัดทำสื่อประชาสัมพันธ์ตัวอย่างการกระทำที่เข้าข่ายการทุจริตและประพฤติมิชอบที่ได้รับโทษทางกฎหมาย จำนวน ๔ เรื่อง - กสอ. ได้เผยแพร่ประชาสัมพันธ์ตัวอย่างการกระทำที่เข้าข่ายการทุจริตและประพฤติมิชอบที่ได้รับโทษทางกฎหมาย ให้บุคลากร กสอ. ทุกคนได้รับทราบ จำนวน ๓ ช่องทาง ได้แก่ - เว็บไซต์ของหน่วยงาน : https://dsp.dip.go.th/th/category/๒๐๒๓-๐๒-๒๑-๑๘-๐๕-๒๐/๒๐๒๓-๐๗-๐๗-๑๕-๒๓-๒๓ - บันทึกแจ้งเวียน - บอร์ดประชาสัมพันธ์ของหน่วยงาน : ชั้น ๑ อาคาร กสอ.

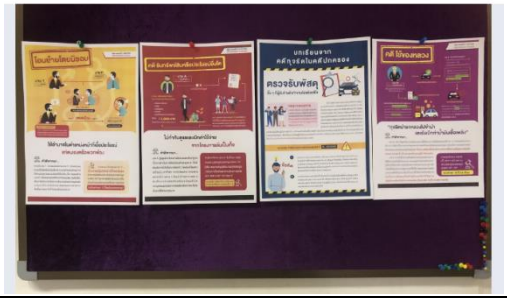

ลำดับที่	โครงการ/กิจกรรม	วัตถุประสงค์	ตัวชี้วัด	หน่วยนับ	ระยะเวลาดำเนินงาน	งบประมาณ(บาท)		ผลการดำเนินงาน ผลลัพธ์/ผลสัมฤทธิ์
						แผน	ผล	
รวม	**จำนวน ๑๒ โครงการ/กิจกรรม**				**จำนวนงบประมาณทั้งหมด**		**ไม่ใช้งบประมาณ**	

ปัญหา/อุปสรรค/ข้อเสนอแนะ เนื่องด้วยงบประมาณและอัตราก่ำลังของผู้ปฏิบัติงานในส่วนของแผนปฏิบัติการด้านป้องกันฯ มีจำกัดจึงไม่สามารถดำเนินการจัดกิจกรรมในรูปแบบการฝึกอบรม การให้ความรู้ผ่านการอบรมสัมมนาสร้างความเข้าใจให้กับบุคลากรได้ จึงได้จัดทำแผนที่เน้นการสร้างการรับรู้ การประชาสัมพันธ์ให้กับบุคลากรรับทราบและถือปฏิบัติเป็นหลัก รวมถึงการจัดทำแผนงานต่าง ๆ หากได้รับการจัดสรรงบประมาณและบุคลากรผู้ปฏิบัติงานที่เหมาะสมจากผู้มีส่วนเกี่ยวข้องก็จะสามารถผลักดันการขับเคลื่อนการป้องกันและปราบปรามการทุจริตได้เป็นรูปธรรมและมีประสิทธิภาพมากยิ่งขึ้น

(.....)

(นายวาที พีระวรานุพงศ์)

รองอธิบดีกรมส่งเสริมอุตสาหกรรม

ผู้บริหารด้านส่งเสริมคุณธรรม จริยธรรม

ผู้รายงาน นางสาวพนัส ศรีสมบัติ **ตำแหน่ง** นักวิชาการอุตสาหกรรม **โทรศัพท์** ๐๒-๔๓๐ ๖๘๖๕ ต่อ ๑๐๖๑ **Email** legal.dip3@gmail.com